Opel FRONTERA

Hybrid 145 CV EDCT Edition

ADATTO NEOPATENTATI



PREZZO
€ 18.990

Inquadra il QR per l'annuncio online con tutte le foto.

In sintesi

CHILOMETRI 23.000 km	IMMATRICOLAZIONE 07/2025	POTENZA 136 CV
CILINDRATA 1.199 cc	CAMBIO Automatico	ALIMENTAZIONE Ibrido

Dati principali

Categoria	**Aziendale**
Tipo veicolo	**SUV**
Colore	**Nero**
Telaio	**VXKCSHPY4ST129200**
Neopatentati	**Sì**

Descrizione

✓ Adatta ai neopatentati
Vi presentiamo questa splendida Opel FRONTERA Edition del **2025**, un veicolo che coniuga perfettamente eleganza e prestazioni nel segmento **suv compatti**. Con i suoi **23.000 km** percorsi, questo veicolo rappresenta un'opportunità eccellente per chi cerca qualità e affidabilità.

Motorizzazione: Sistema **MHEV** con motore 1,2 3 cilindri da **136 CV** abbinato a unità elettrica da **28 CV**, per una **potenza complessiva di 145 CV** (107 kW). Efficienza ai vertici della categoria con consumi di 5,2 l/100km e emissioni di 119 g/km CO_2.

Prestazioni: Velocità massima di **194 km/h**, scatto 0-100 km/h in **9,1"** e coppia di **230 Nm**. Omologazione **Euro 6e-bis**.

Specifiche Tecniche: Il numero di telaio **VXKCSHPY4ST129200** garantisce la tracciabilità completa del veicolo. Le specifiche tecniche includono consumo misto di 5,2 l/100km, emissioni CO_2 di 119 g/km. Il rispetto dell'ambiente è assicurato dalla classificazione **Euro 6e-bis**.

Dimensioni: Le dimensioni esterne (**4,38m** di lunghezza, **1,80m** di larghezza, **1,63m** di altezza) conferiscono al veicolo una presenza stradale equilibrata con passo di 2,67m. Con una massa di **1.394 kg** e capacità di traino fino a **1.250 kg**, questo veicolo offre il giusto equilibrio tra prestazioni e praticità. Serbatoio da **44 litri**.

Design e Comfort: Design moderno e funzionale dalla qualità tedesca. Carrozzeria in **Nero**. Configurazione a **5 posti** con **5 porte**. Bagagliaio da **460 - 1600 L**. Dotata dei più recenti sistemi di assistenza alla guida per maggiore sicurezza.

Trasmissione: Cambio **automatico** a **6 rapporti**, trazione **anteriore**. Comfort di guida superiore con cambi di marcia fluidi e precisi.

Informazioni Fiscali: Questo veicolo è in regime **IVA deducibile**. L'acquirente potrà beneficiare della detrazione fiscale dell'IVA, rendendo questo acquisto particolarmente vantaggioso per professionisti e imprese.

Disponibile presso la nostra sede di **Agnone**. Per maggiori informazioni o per prenotare un appuntamento, non esitate a contattarci.

Specifiche tecniche

Motorizzazione

Alimentazione	**Ibrido benzina**
Potenza totale	**145 CV (107 kW)**
Potenza	**136 CV (100 kW)**
Cambio	**Automatico - 6 marce**
Trazione	**Anteriore**
Cilindrata	**1.199 cc**
Cilindri	**3 (4 valvole)**
Classe Euro	**Euro 6e-bis**
Cavalli fiscali	**14**

Prestazioni, consumi ed emissioni

Velocità max	**194 km/h**
0-100 km/h	**9.10 s**
Coppia	**230.0 Nm**
Consumo combinato (WLTP)	**5.20 l/100km**
Emissioni CO_2 (WLTP)	**119.00 g/km**
Serbatoio	**44 L**

Dimensioni e info

Dimensioni (L×L×A)	**4,38 × 1,80 × 1,63 m**
Peso	**1.394 kg**
Posti	**5**
Porte	**5**
Bagagliaio	**460 - 1600 L**
Pneumatici	**215/65 R16**
Colore	**Nero**

Equipaggiamenti e accessori

Sicurezza e Assistenza

- ✓ Abs
- ✓ Airbag disinseribile
- ✓ Airbag laterali
- ✓ Assistente alla frenata
- ✓ Cinture di sicurezza
- ✓ Controllo della frenata
- ✓ Airbag a tendina
- ✓ Airbag guida
- ✓ Airbag passeggero
- ✓ Assistente per partenze in salita
- ✓ Cinture di sicurezza
- ✓ ESP / Electronic Stability Program

- ✓ Fissaggi isofix
- ✓ Indicatore pressione pneumatici
- ✓ Regolatore di velocità - cruise control
- ✓ Riconoscimento segnali stradali
- ✓ Sicurezza
- ✓ Sistema di chiamata d'emergenza
- ✓ Sensori parcheggio posteriori con telecamera
- ✓ Freno di stazionamento elettrico
- ✓ Limitatore di velocità
- ✓ Retrovisore interno anabbagliante
- ✓ Sicurezza
- ✓ Sistema di assistenza al mantenimento della corsia
- ✓ Sistema di riconoscimento stanchezza guidatore

Multimedia e Tecnologia

- ✓ Altoparlanti 6
- ✓ Display multifunzione
- ✓ Impianto di navigazione con touchscreen
- ✓ Porta USB
- ✓ Presa 12V aggiuntiva
- ✓ Comandi al volante
- ✓ Impianto audio con bluetooth
- ✓ Connessione iOS - Android
- ✓ Porta USB

Comfort e Abitabilità

- ✓ Bracciolo anteriore
- ✓ Illuminazione abitacolo
- ✓ Sedili anteriori regolabili
- ✓ Interni in tessuto
- ✓ Climatizzatore
- ✓ Sedili abbattibili
- ✓ Volante in pelle

Altri Accessori

- ✓ Kit riparazione pneumatici / tirefit (€ 50)
- ✓ Piano bagagliaio regolabile
- ✓ Personalizzazioni linea e stile
- ✓ Iconico Opel vizor e spoiler posteriore
- ✓ Vetri anteriori e posteriori elettrici

Esterni e Design

- ✓ Cerchi in acciaio da 16
- ✓ Fari a Led
- ✓ Specchietti retrovisori elettrici
- ✓ Fari alogeni

Pacchetti

- ✓ Pacchetto

Galleria fotografica


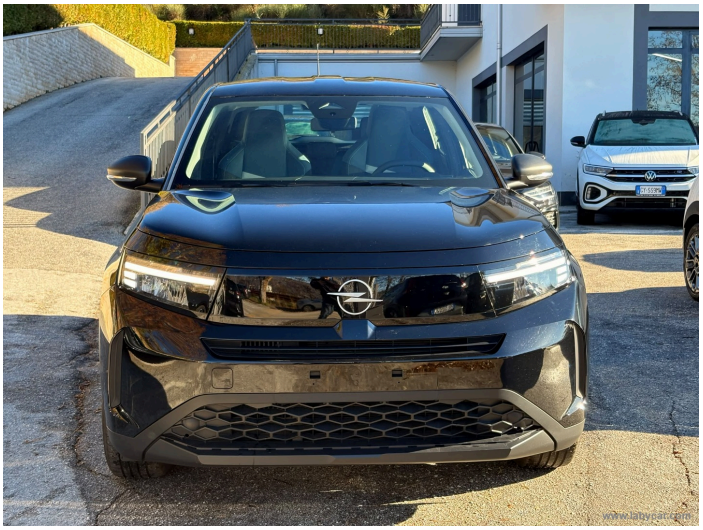












Documento generato il 24/11/2026 a scopo informativo. I dati e il prezzo indicati non costituiscono offerta contrattuale e possono variare. Verificare la disponibilità del veicolo contattando International GC Motors (info@gcmotors.it).