CUPRA Formentor

1.5 e-Hybrid DSG Business

PREZZO
€ 35.690

Inquadra il QR per l'annuncio online con tutte le foto.

In sintesi

CHILOMETRI 9 km	IMMATRICOLAZIONE 09/2026	POTENZA 150 CV
CILINDRATA 1.498 cc	CAMBIO Sequenziale	ALIMENTAZIONE Ibrido

Dati principali

Categoria	**Km 0**
Tipo veicolo	**SUV**
Colore	**Nero**
Telaio	**VSSZZZKM1TR067559**

Descrizione

Vi presentiamo questa splendida CUPRA Formentor Business del **2026**, un veicolo che coniuga perfettamente eleganza e prestazioni nel segmento **suv compatti**. Con i suoi **9 km** percorsi, questo veicolo rappresenta un'opportunità eccellente per chi cerca qualità e affidabilità.

Motorizzazione: Sistema **PHEV** con motore 1,5 4 cilindri da **150 CV**, per una **potenza complessiva di 204 CV** (150 kW). Efficienza ai vertici della categoria con consumi di 1,4 l/100km e emissioni di 32 g/km CO_2.

Prestazioni: Velocità massima di **210 km/h**, scatto 0-100 km/h in **7,9"** e coppia di **250 Nm**. Omologazione **Euro 6-EB**.

Specifiche Tecniche: Il numero di telaio **VSSZZZKM1TR067559** garantisce la tracciabilità completa del veicolo. Le specifiche tecniche includono consumo 0,0 l/100km in città, 0,0 l/100km extraurbano, emissioni CO_2 di 32 g/km. Il rispetto dell'ambiente è assicurato dalla classificazione **Euro 6-EB**.

Dimensioni: Le dimensioni esterne (**4,45m** di lunghezza, **1,84m** di larghezza, **1,51m** di altezza) conferiscono al veicolo una presenza stradale equilibrata con passo di 2,68m. Con una massa di **1.717 kg** e capacità di traino fino a **1.700 kg**, questo veicolo offre il giusto equilibrio tra prestazioni e praticità. Serbatoio da **40 litri**.

Design e Comfort: Design sportivo e aggressivo per chi cerca emozioni alla guida. Carrozzeria in **Nero**. Configurazione a **5 posti** con **5 porte**. Bagagliaio da **345 L**. Dotata dei più recenti sistemi di assistenza alla guida per maggiore sicurezza.

Trasmissione: Cambio **automatico sequenziale** a **6 rapporti**, trazione **anteriore**. Comfort di guida superiore con cambi di marcia fluidi e precisi.

Informazioni Fiscali: Questo veicolo è in regime **IVA deducibile**. L'acquirente potrà beneficiare della detrazione fiscale dell'IVA, rendendo questo acquisto particolarmente vantaggioso per professionisti e imprese.

Disponibile presso la nostra sede di **Agnone**. Per maggiori informazioni o per prenotare un appuntamento, non esitate a contattarci.

Specifiche tecniche

Motorizzazione

Alimentazione	**Ibrido benzina**
Potenza totale	**204 CV (150 kW)**
Potenza	**150 CV (110 kW)**
Cambio	**Automatico sequenziale - 6 marce**
Trazione	**Anteriore**
Cilindrata	**1.498 cc**
Cilindri	**4 (4 valvole)**
Classe Euro	**Euro 6-EB**
Cavalli fiscali	**16**

Prestazioni, consumi ed emissioni

Velocità max	**210 km/h**
0-100 km/h	**7.90 s**
Coppia	**250.0 Nm @ 1500 giri**
Consumo combinato (WLTP)	**1.40 l/100km**
Emissioni CO_2 (WLTP)	**32.00 g/km**
Batteria netta	**19.70 kWh**
Serbatoio	**40 L**

Dimensioni e info

Dimensioni (L×L×A)	**4,45 × 1,84 × 1,51 m**
Peso	**1.717 kg**
Posti	**5**
Porte	**5**
Bagagliaio	**345 L**
Pneumatici	**245/45 R18**
Colore	**Nero**

Equipaggiamenti e accessori

Sicurezza e Assistenza

- ✓ Abs
- ✓ Airbag
- ✓ Airbag disinseribile
- ✓ Airbag laterali
- ✓ Blocco differenziale
- ✓ Fissaggi isofix
- ✓ Indicatore pressione pneumatici
- ✓ Sicurezza
- ✓ Sistema di chiamata d'emergenza
- ✓ Selettore stile di guida
- ✓ Telecamera posteriore
- ✓ Adaptive cruise control
- ✓ Airbag a tendina
- ✓ Airbag frontali
- ✓ Assistente alla frenata
- ✓ ESP / Electronic Stability Program
- ✓ Freno di stazionamento elettrico
- ✓ Riconoscimento segnali stradali
- ✓ Sistema di assistenza al mantenimento della corsia
- ✓ Sistema di riconoscimento stanchezza guidatore
- ✓ Sensori parcheggio anteriori e posteriori

Altri Accessori

- ✓ CUPRA Connect
- ✓ Dashboard con design parametrico 3D e cuciture a contrasto in colore copper
- ✓ Indicatori di direzione posteriori dinamici
- ✓ Welcome ceremony (cerimonia di apertura)
- ✓ Illuminazione ambientale
- ✓ Illuminazione ambientale
- ✓ Illuminazione ambientale
- ✓ Impianto di scarico
- ✓ Keyless system
- ✓ Keyless system
- ✓ Kit riparazione pneumatici / tirefit
- ✓ Personalizzazioni linea e stile
- ✓ Personalizzazioni linea e stile
- ✓ Strumentazione digitale con display
- ✓ Antifurto
- ✓ Pneumatici

Comfort e Abitabilità

- ✓ Bracciolo anteriore
- ✓ Cielo
- ✓ Climatizzatore automatico a tre zone
- ✓ Illuminazione abitacolo
- ✓ Sedili abbattibili
- ✓ Sedili regolabili
- ✓ Sedili sportivi
- ✓ Volante in pelle
- ✓ Volante riscaldabile
- ✓ Alzacristalli elettrici anteriori e posteriori
- ✓ Vetri scuri

Esterni e Design

- ✓ Cerchi in lega da 18
- ✓ Kit estetico
- ✓ Personalizzazione colori esterni
- ✓ Portellone bagagliaio elettrico
- ✓ Specchietti retrovisori elettrici - riscaldabili
- ✓ Fari autoadattivi
- ✓ Fari automatici
- ✓ Fari automatici
- ✓ Fari automatici e sensore pioggia
- ✓ Fari full Led

Multimedia e Tecnologia

- ✓ Radio digitale DAB
- ✓ Sistema di ricarica wireless per smartphone
- ✓ Touchscreen
- ✓ Connessione iOS - Android
- ✓ Porta USB
- ✓ Presa 12V aggiuntiva
- ✓ Presa 230V

Eco e Sostenibilità

- ✓ Cavo ricarica batterie

Vernice

- ✓ Vernice metallizzata

Galleria fotografica

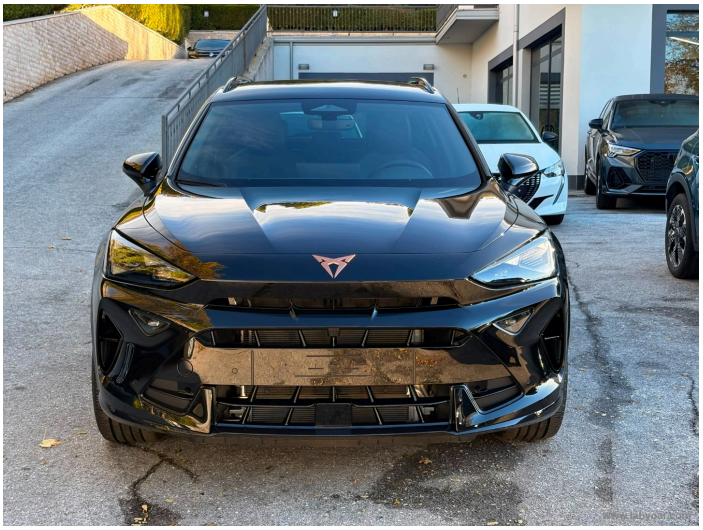

Documento generato il 27/10/2026 a scopo informativo. I dati e il prezzo indicati non costituiscono offerta contrattuale e possono variare. Verificare la disponibilità del veicolo contattando International GC Motors (info@gcmotors.it).