CUPRA Formentor

1.5 e-Hybrid DSG

PREZZO
€ 36.990

Inquadra il QR per l'annuncio online con tutte le foto.

In sintesi

CHILOMETRI 1 km	IMMATRICOLAZIONE 09/2026	POTENZA 150 CV
CILINDRATA 1.498 cc	CAMBIO Sequenziale	ALIMENTAZIONE Ibrido

Dati principali

Categoria	**Km 0**
Tipo veicolo	**SUV**
Colore	**Nero**
Telaio	**VSSZZZKM0TR083722**

Descrizione

Vi presentiamo questa splendida CUPRA Formentor 1.5 e-Hybrid DSG del **2026**, un veicolo che coniuga perfettamente eleganza e prestazioni nel segmento **suv**. Con i suoi **1 km** percorsi, questo veicolo rappresenta un'opportunità eccellente per chi cerca qualità e affidabilità.

Motorizzazione: Sistema ibrido con motore 1,5 4 cilindri da **150 CV**.

Specifiche Tecniche: Il numero di telaio **VSSZZZKM0TR083722** garantisce la tracciabilità completa del veicolo. Le specifiche tecniche includono consumo 0,0 l/100km in città, 0,0 l/100km extraurbano, emissioni CO_2 di 32 g/km. Il rispetto dell'ambiente è assicurato dalla classificazione **Euro 6d-Temp**.

Dimensioni: Le dimensioni esterne (**4,45m** di lunghezza, **1,84m** di larghezza, **1,51m** di altezza) conferiscono al veicolo una presenza stradale equilibrata. Con una massa di **1.717 kg** e capacità di traino fino a **1.700 kg**, questo veicolo offre il

giusto equilibrio tra prestazioni e praticità. Serbatoio da **40 litri**.

Design e Comfort: Design sportivo e aggressivo per chi cerca emozioni alla guida. Carrozzeria in **Nero**. Configurazione a **5 posti** con **5 porte**. Dotata dei più recenti sistemi di assistenza alla guida per maggiore sicurezza.

Trasmissione: Cambio **sequenziale** a **6 rapporti**, trazione **anteriore**.

Informazioni Fiscali: Questo veicolo è in regime **IVA deducibile**. L'acquirente potrà beneficiare della detrazione fiscale dell'IVA, rendendo questo acquisto particolarmente vantaggioso per professionisti e imprese.

Disponibile presso la nostra sede di **Agnone**. Per maggiori informazioni o per prenotare un appuntamento, non esitate a contattarci.

Specifiche tecniche

Motorizzazione

Alimentazione	**Elettrica/Benzina**
Potenza	**150 CV (110 kW)**
Cambio	**Sequenziale - 6 marce**
Trazione	**Anteriore**
Cilindrata	**1.498 cc**
Cilindri	**4**
Classe Euro	**Euro 6d-Temp**

Prestazioni, consumi ed emissioni

Emissioni CO_2	**32 g/km**
Serbatoio	**40 L**

Dimensioni e info

Dimensioni (L×L×A)	**4,45 × 1,84 × 1,51 m**
Peso	**1.717 kg**
Posti	**5**
Porte	**5**
Colore	**Nero**

Equipaggiamenti e accessori

Comfort e Abitabilità

- ✓ Adaptive Cruise Control
- ✓ Bracciolo
- ✓ Climatizzatore
- ✓ Computer di Bordo
- ✓ Hill holder
- ✓ Portellone posteriore elettrico
- ✓ Sedile posteriore sdoppiato
- ✓ Sensori di parcheggio anteriori
- ✓ Servosterzo
- ✓ Telecamera posteriore
- ✓ Volante regolabile
- ✓ Appoggiatesta posteriori
- ✓ Chiusura centralizzata
- ✓ Climatizzatore automatico 2 zone
- ✓ Cruise Control
- ✓ Isofix
- ✓ Sedile guida regolabile in altezza
- ✓ Sensore pioggia
- ✓ Sensori di parcheggio posteriori
- ✓ Specchietti laterali elettrici
- ✓ Volante in pelle

Sicurezza e Assistenza

- ✓ ABS
- ✓ Airbag passeggero
- ✓ Controllo automatico della trazione
- ✓ ESP
- ✓ Fendinebbia
- ✓ Freno di stazionamento elettrico
- ✓ Monitoraggio pressione pneumatici
- ✓ Riconoscimento segnali stradali
- ✓ Airbag conducente
- ✓ Chiusura centralizzata telecomandata
- ✓ Controllo elettronico della corsia
- ✓ Fari direzionali
- ✓ Frenata di emergenza assistita
- ✓ Mantenimento traiettoria attivo
- ✓ Pretensionatore cinture
- ✓ Sensore luci

- ✓ Sistema di riconoscimento pedone
- ✓ Sistema riconoscimento stanchezza

Esterni e Design

- ✓ Cambio automatico
- ✓ Correttore assetto fari
- ✓ Fari LED
- ✓ Indicatore temperatura esterna
- ✓ Retrovisori ripiegabili elettrici
- ✓ Tergilunotto
- ✓ Vetri elettrici posteriori
- ✓ Cerchi in lega
- ✓ Fari full-LED
- ✓ Immobilizzatore elettronico
- ✓ Luci diurne LED
- ✓ Sistema Start/Stop
- ✓ Vetri elettrici anteriori

Multimedia e Tecnologia

- ✓ Android Auto
- ✓ Autoradio
- ✓ Bluetooth
- ✓ Schermo multifunzione digitale
- ✓ USB
- ✓ Volante multifunzione
- ✓ Apple CarPlay
- ✓ Autoradio digitale
- ✓ Hotspot Wi-Fi
- ✓ Touch screen
- ✓ Vivavoce

Galleria fotografica

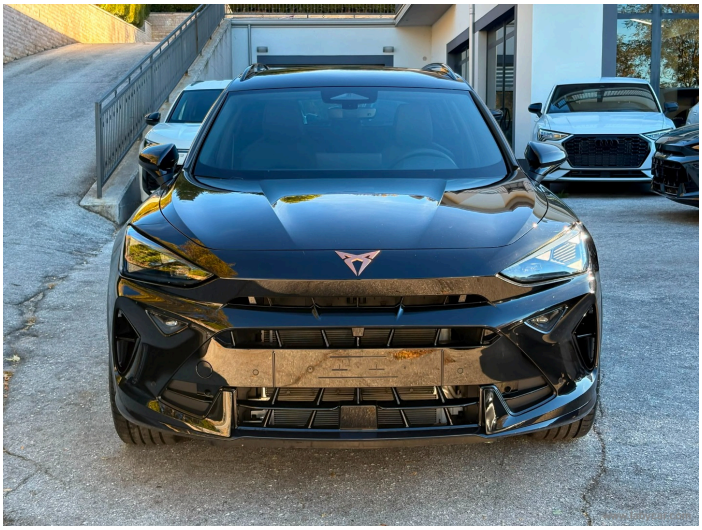

Documento generato il 15/10/2026 a scopo informativo. I dati e il prezzo indicati non costituiscono offerta contrattuale e possono variare. Verificare la disponibilità del veicolo contattando International GC Motors (info@gcmotors.it).